CoreLine Trunking

LL120X LED90S/840 2x PSU VWB 5 WH

CoreLine Trunking, LED module, system flux 9000 lm, Источник питания (Вкл./Выкл.), Очень широкий световой пучок

Независимо от того, новое ли или отреставрированное сооружение, клиенты стремятся применять световые решения, обеспечивающие высокое качество освещения и существенную экономию затрат на энергоносители и обслуживание. Новую линейку светодиодов CoreLine Trunking можно использовать для замены общего освещения. Простой процесс выбора, монтажа и обслуживания обеспечивает легкий переход.

Данные о продукции

Общая информация	
Код лампового семейства	LED90S [LED module, system flux 9000 lm]
Сменный источник света	Нет
Количество единиц ПРА	2 шт.
Драйвер в комплекте	Да
Внутренняя проводка электропитания светильника	Внутренняя проводка, 5-фазная
Примечания	* – По данным методической публикации Lighting Europe «Evaluating performance of LED based luminaires - January 2018» (Оценка характеристик светодиодных светильников — январь 2018 г.): статистически нет принципиальной разницы стабильности светового потока между B50 и, например, B10. Поэтому средний срок эксплуатации (B50) также представляет значение B10.
Код семейства продуктов	LL120X [CoreLine Trunking]

Осветительная технология	LED
Маркировка CE	Да
Гарантийный период	3 года + 2 года при регистрации
Знак пожароопасности	Для монтажа на средневоспламеняющихся поверхностях
Сертификат ENEC	Знак ENEC
Испытание на воспламеняемость от раскаленной проволоки	Температура 650 °C, продолжительность 5 с
Соответствие стандарту EU RoHS	Да

Технические характеристики освещения	
Светоотдача	9 000 лм
Коррелированная цветовая температура (ном.)	4000 K
Эффективность (номинальная) (ном.)	141 лм/Вт
Коэффициент цветопередачи (CRI)	≥80
Ширина светового пучка источника света	120 °

CoreLine Trunking

Цвет источника света	Нейтральный белый 840
Оптический тип	Очень широкий световой пучок
Тип оптической крышки	-
Светораспределение светильника	130° x 88°
Универсальная оценка бликования CEN	Not applicable

Эксплуатационные и электрические характеристики

Входное напряжение	От 220 до 240 Вт
Частота сети	50 to 60 Hz
Пусковой ток	38 A
Время пуска	0,28 ms
Энергопотребление	64 B
Коэффициент мощности (доля)	0.95
Соединение	Соединительный блок 5-полюсный
Кабель	-
Количество продуктов на модульном автоматическом выключателе, 16 A, тип B	12

Температура

Диапазон температур окружающей среды	От –20 до +35 °C

Системы управления и регулировка яркости света

Возможность диммирования	Нет
Драйвер/блок питания/трансформатор	Источник питания (Вкл./Выкл.)
Постоянная светоотдача	Нет

Механические компоненты и корпус

Материал корпуса	Сталь
Материал отражателя	-
Оптический материал	Акрилат
Материал оптической крышки	Акрилат
Материал фиксации	Сталь
Цвет корпуса	Белый
Покрытие оптической крышки	Прозрачный
Общая длина	3 450 мм
Общая ширина	95 мм
Общая высота	52 мм

Размеры (высота x ширина x глубина)	52 x 95 x 3450 mm

Соответствие требованиям и область применения

Код защиты от проникновения (IP)	IP20 [Защита пальцев]
Код степени защиты от механических воздействий	IK02 [0,2 Дж, стандартный]
Класс защиты IEC	Класс безопасности I

Первоначальная производительность (соответствие МЭК)

Допустимая погрешность светового потока	+/-7%
Начальная цветность	(0.38, 0.38) SDCM <3
Допустимое значение потребляемой мощности	+/-11%

Производительность со временем (соответствие МЭК)

Частота отказов ПРА при среднем сроке эксплуатации 50 000 ч	5 %
Стабильность светового потока при среднем сроке эксплуатации* 50 000 ч	L80

Условия эксплуатации

Температура окружающей среды для наилучшей производительности Tq	25 °C
Подходит для случайного переключения	Нет

Данные об изделии

Название продукта для заказа	LL120X LED90S/840 2x PSU VWB 5 WH
Полное название продукта	LL120X LED90S/840 2x PSU VWB 5 WH
Полный код продукта	871829190694000
Код заказа	910925682968
Материал № (12NC)	910925682968
Нумератор — количество на упаковку	1
EAN/UPC — продукт/короб	8718291906940
Нумератор — упаковок на внешний короб	1
EAN/UPC — короб	8718291906940

Чертеж размеров

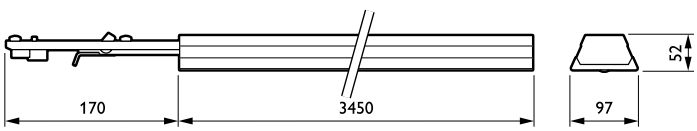

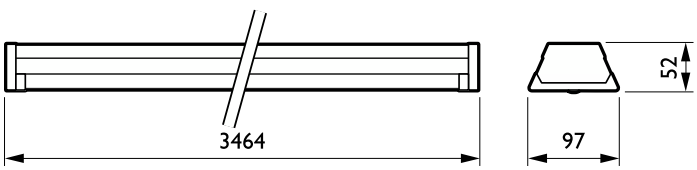

CoreLine Trunking

Чертеж размеров

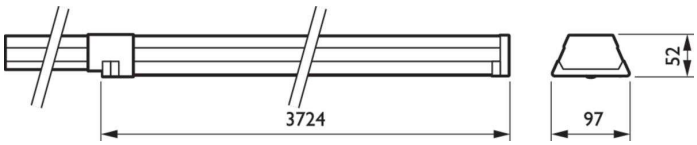

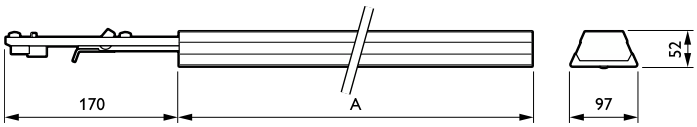

Product	A
LL120X LED90S/840 2x PSU VWB 5 WH	3 450 мм

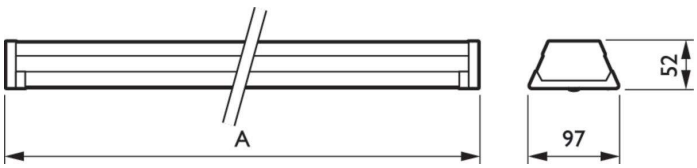

Product	A
LL120X LED90S/840 2x PSU VWB 5 WH	3 464 мм

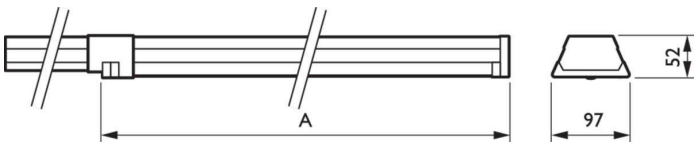

Product	A
LL120X LED90S/840 2x PSU VWB 5 WH	3 724 мм

© 2023 Signify Holding Все права защищены. Signify никоим образом не гарантирует точность и полноту представленной здесь информации и не несет ответственности за любые действия, совершенные в этой связи. Информация, представленная в данном документе, не является коммерческим предложением и не является частью какого-либо предложения или контракта, если иное не подтверждено Signify. Philips и логотип Philips являются зарегистрированными товарными знаками компании Koninklijke Philips N.V.