



HF-Performer II Xtreme para TL5/ TL-D

HF-P XT 154 TL5 EII 220-240V 50/60HZ

HF-Performer Xtreme es la exclusiva tecnología Xtreme de Philips que garantiza la máxima fiabilidad de las lámparas durante su vida útil, y posibilita una alta fiabilidad y prolongada vida útil al sistema HF con un índice de eficiencia energética (CELMA EEI) de A2.

Datos del producto

| Operativos y eléctricos | | Temperatura | |
|---|---|----------------------------------|---|
| Tensión de entrada | 220 a 240 V | Rango de temperatura ambiente | -25 °C a 60 °C |
| Line Frequency | 50 to 60 Hz | Vida útil con temperatura (nom.) | 75 °C |
| Frecuencia de entrada | 50 a 60 Hz | Temperatura máxima (máx.) | 75 °C |
| Anchura de corriente de irrupción | 0,250 ms | | |
| Pico de corriente de irrupción (máx.) | 20 A | Mecánicos y de carcasa | |
| Número de productos en MCB (16 A tipo B) (nom.) | 28 | Carcasa | L 360x30x28 |
| Cableado | | Aprobación y aplicación | |
| Terminales de entrada de tipo de conector | Conector universal WAGO 251 [Apto para el cableado automático (ALF y ADS) y manual] | Código de protección de entrada | IP20 [Protección de los dedos] |
| Terminales de salida de tipo de conector | Conector universal WAGO 251 [Apto para el cableado automático (ALF y ADS) y manual] | Índice de eficiencia energética | A2 |
| | | Norma de seguridad | IEC 61347-2-3 |
| | | Estándar medioambiental | ISO 14001 |
| | | Marcas de conformidad | Certificado CE Certificado ENEC Certificado VDE-EMV |
| Datos de producto | | | |
| Nombre de producto del pedido | HF-P Xt 154 TL5 EII 220-240V 50/60Hz | | |

HF-Performer II Xtreme para TL5/ TL-D

| | |
|------------------------------|--------------------------------------|
| Nombre completo del producto | HF-P XT 154 TL5 EII 220-240V 50/60HZ |
| Full EOC | 871150091429330 |
| Código de pedido | 91429330 |
| Código 12NC | 913700629966 |
| Cantidad por paquete | 1 |
| EAN/UPC - Producto/Caja | 8711500914293 |

| | |
|--|---------------|
| Numerador SAP - Paquetes por caja exterior | 12 |
| Embalaje con código EAN/UPC | 8711500914309 |

Plano de dimensiones

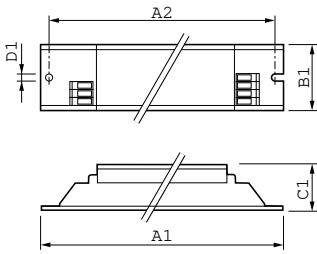

| Product | D1 | C1 | A1 | A2 | B1 |
|--------------------------------------|--------|---------|----------|----------|---------|
| HF-P Xt 154 TL5 EII 220-240V 50/60Hz | 4,2 mm | 28,0 mm | 360,0 mm | 350,0 mm | 30,0 mm |

