



MASTER tubo LED InstantFit Equipo electrónico T5

Master LEDtube HF 1500mm HO 26W 840 T5

El Tubo Philips MASTER LED InstantFit T5 es una solución LED de alto rendimiento ideal para la sustitución de lámparas fluorescentes T5 con balasto electrónico. Este producto proporciona un efecto de iluminación uniforme para su uso en iluminación general, así como eficiencia energética instantánea que lo hace respetuoso con el medio ambiente. Philips MASTER LEDtube InstantFit T5 es la solución ideal para los clientes que necesitan más flujo luminoso y desean maximizar el valor durante la vida útil. El excepcional ahorro de energía y la mayor vida útil se traducen en buenos tiempos de amortización y ventajas en relación con el coste total de propiedad.

Datos del producto

Información general		Operativos y eléctricos	
Base de casquillo	G5 [G5]	Índice de reproducción cromática -CRI (nom.)	83
Conforme con EU RoHS	Sí	LLMF al fin de vida útil nominal (nom.)	70 %
Vida útil nominal (nom.)	50000 h	Frecuencia de entrada	39000-60000 Hz
Ciclo de conmutación	50000X	Power (Rated) (Nom)	26 W
Datos técnicos de la luz		Corriente de lámpara (máx.)	415 mA
Código de color	840 [CCT de 4000 K (841)]	Corriente de lámpara (mín.)	240 mA
Ángulo de haz (nom.)	200 °	Hora de inicio (nom.)	0,5 s
Flujo lumínico (nom.)	3900 lm	Tiempo de calentamiento hasta el 60 % flujo lum. (nom.)	0,5 s
Designación de color	Blanco frío (CW)	Factor de potencia (nom.)	0,9
Temperatura del color con correlación (nom.)	4000 K	Voltaje (nom.)	100-135 V
Eficacia lumínica (nominal) (nom.)	150,00 lm/W		
Consistencia del color	<6		

MASTER tubo LED InstantFit Equipo electrónico T5

Temperatura	
T ambiente (máx.)	45 °C
T ambiente (mín.)	-20 °C
T de almacenamiento (máx.)	65 °C
T de almacenamiento (mín.)	-40 °C
Temperatura máxima (nom.)	45 °C
Controles y regulación	
Regulable	No
Mecánicos y de carcasa	
Acabado de la lámpara	Esmerilado
Material de bombilla	Plástico
Longitud de producto	1500 mm
Aprobación y aplicación	
Etiqueta de eficiencia energética (EEL)	A++

Producto de ahorro de energía	Si
Certificados disponibles	Marca CE Conformidad con RoHS Certificado KEMA Keur
Consumo energético kWh/1000 h	31 kWh
Datos de producto	
Código de producto completo	871869668554900
Nombre de producto del pedido	Master LEDtube HF 1500mm HO 26W 840 T5
EAN/UPC - Producto	8718696685549
Código de pedido	68554900
Cantidad por paquete SAP	1
Numerador - Paquetes por caja exterior	10
Material SAP	929001296202
Peso neto (pieza) SAP	0,197 kg

Plano de dimensiones

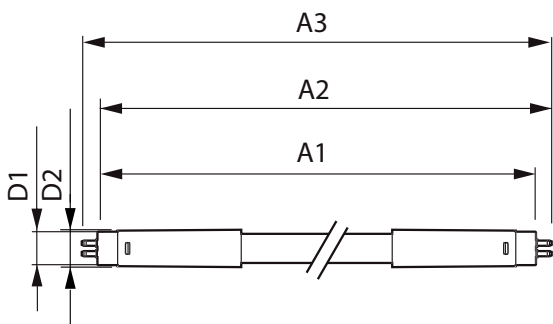

TLED 230V 26W-49W 3700lm 4000K G5 ND

Product	D1	D2	A1	A2	A3
Master LEDtube HF 1500mm HO 26W 840 T5	15,2 mm	21 mm	1447,8 mm	1454,9 mm	1462 mm

Datos fotométricos

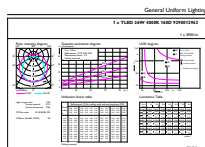

General Lighting
1. Beam diameter (mm)
2. Beam spread (°)
3. Illuminance (lx)
4. Distance (m)

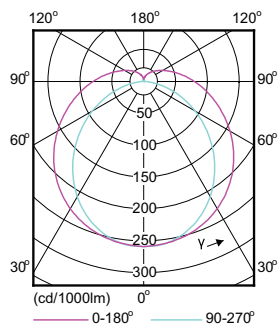

LEDtube HF 1500mm 26W G5 840 3900lm T5 HO

MASTER tubo LED InstantFit Equipo electrónico T5

Datos fotométricos

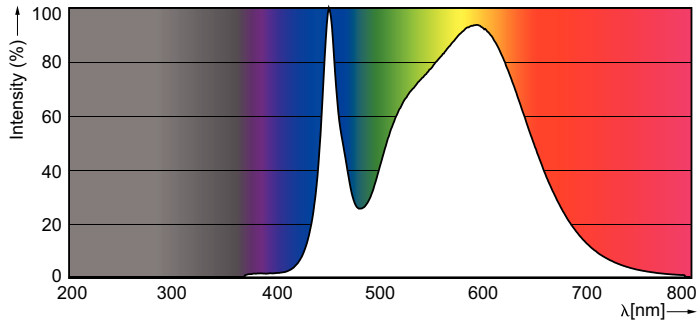

LEDtube HF 1500mm 26W G5 840 3900lm T5 HO

Vida útil

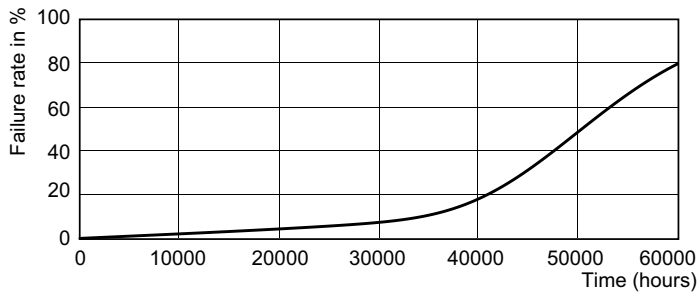

LEDtube HF 1500mm 26W G5 T5

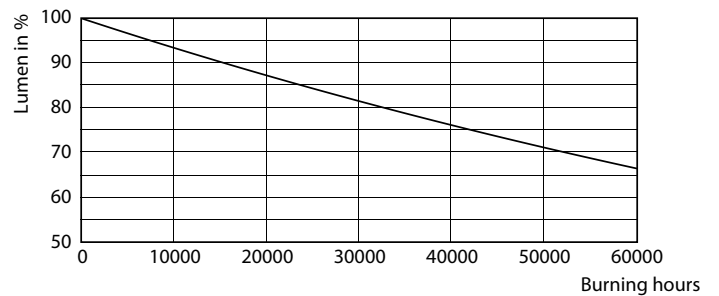

LEDtube HF 1500mm 26W G5 T5

