Tube LED MASTER LEDtube InstantFit HF T5

Master LEDtube HF 1500mm HO 26W 840 T5

Philips MASTER LEDtube intègre une source lumineuse LED dans un facteur de forme fluorescent traditionnel. Son design unique crée un aspect visuel parfaitement uniforme, qui ne se distingue pas des fluorescents traditionnels. Ces tubes d'éclairage T5 constituent le choix idéal pour obtenir des performances absolues et sont conçus pour résister aux conditions quotidiennes. Avec des économies inégalées grâce à une faible consommation d'énergie et une durée de vie exceptionnellement longue, ces tubes LED T5 constituent le choix idéal pour toutes les applications exigeantes.

Données du produit

Informations générales	
Culot	G5 [G5]
Durée de vie nominale	50 000 h
Nombre de cycles d'allumage	50 000
Type de lampe	LED
Conforme à RoHS	Oui

Données techniques de l'éclairage	
Code couleur	840 [CCT of 4000K]
Angle du faisceau (nom.)	200 degré(s)
Flux lumineux	3 900 lm
Désignation de la couleur	Blanc froid (CW)
Température de couleur corrélée (nom.)	4000 K
Efficacité lumineuse (nominale)	150,00 lm/W
Cohérence des couleurs	<6
Indice de rendu de couleur (IRC)	83
LLMF à la fin de la durée de vie nominale (nom.)	70 %

Fonctionnement et électricité	
Fréquence linéaire	39000-60000 Hz
Fréquence d'entrée	39000-60000 Hz
Consommation électrique	26 W
Courant lampe (max.)	415 mA
Courant lampe (min.)	240 mA
Heure de démarrage (nom.)	0,5 s
Temps de chauffe à 60 %	0.5 s
Facteur de puissance (fraction)	0.9

Tube LED MASTER LEDtube InstantFit HF T5

Tension (nom.)	100-135 V

Consommation d'énergie kWh/1 000 h	31 kWh

Température

Gamme de températures ambiantes	-20 °C à 45 °C
Température maximale du produit (nom.)	45 °C

Commandes et gradation

Variation de l'intensité lumineuse	Non

Mécanique et boîtier

Finition ampoule	Dépoli
Matériaux des lampes	Plastique
Longueur du produit	1 500 mm

Approbation et application

Produit à faible consommation	Oui
Homologation	TUV Marquage CE Conformité à la directive RoHS Certificat KEMA Keur

Données du produit

Nom du produit de la commande	MAS LEDtube HF 1500mm HO 26W 840 T5
Nom de produit complet	Master LEDtube HF 1500mm HO 26W 840 T5
Code EOC	871869668554900
Code de commande	68554900
Code 12NC	929001296202
Quantité par pack	1
Code EAN – Produit/Boîte	8718696685549
Conditionnement par carton	10
Codes EAN/UPC - Boîte	8718696685556

Schéma dimensionnel

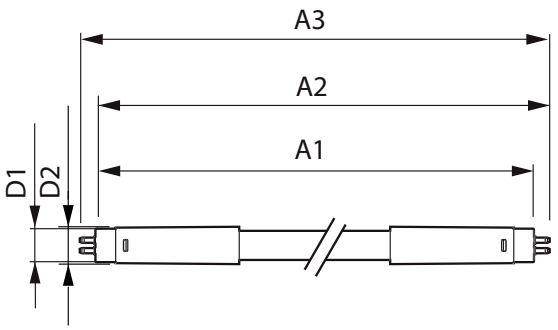

Product	D1	D2	A1	A2	A3
MAS LEDtube HF 1500mm HO 26W 840 T5	15,2 mm	21 mm	1 447,8 mm	1 454,9 mm	1 462 mm

Données photométriques

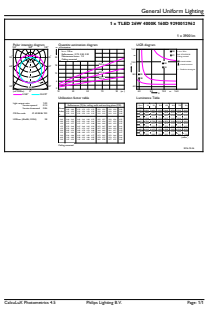

General uniform lighting - MAS LEDtube HF 1500mm HO 26W 840 T5

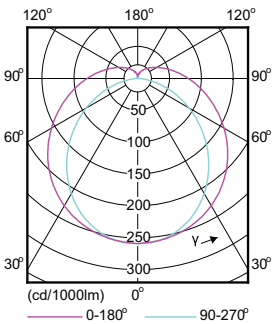

Light Distribution Diagram - MAS LEDtube HF 1500mm HO 26W 840 T5

Tube LED MASTER LEDtube InstantFit HF T5

Données photométriques

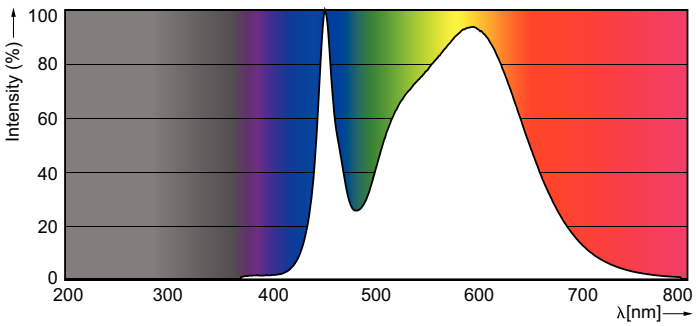

Spectral Power Distribution Colour - MAS LEDtube HF 1500mm HO 26W 840 T5

Durée de vie

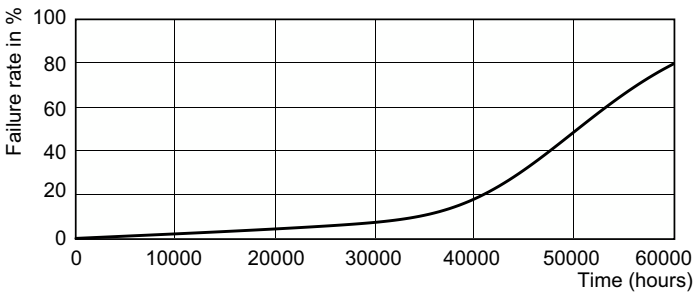

Life Expectancy Diagram - MAS LEDtube HF 1500mm HO 26W 840 T5

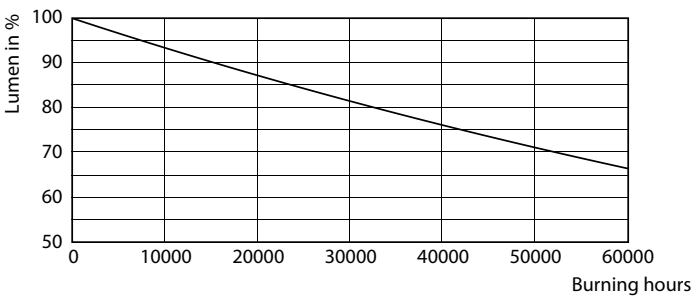

Lumen Maintenance Diagram - MAS LEDtube HF 1500mm HO 26W 840 T5

© 2023 Signify Holding Tous droits réservés. Signify ne fait aucune déclaration ni ne donne aucune garantie concernant la précision ou l'exhaustivité des informations ci-incluses et ne pourra être tenue responsable d'une quelconque action prise en conséquence. Les informations présentées dans ce document ne constituent pas une offre commerciale et ne font partie d'aucun devis ni d'aucun contrat, sauf convention contraire avec Signify. Philips et l'emblème Philips Shield sont des marques déposées de Koninklijke Philips N.V.