T8

14T8/48-5000 IF EasySmart 10/1

Les versions InstantFit (type A/type C) ou MainsFit (contournement de ballast/type B) sont offertes pour nos TLED. Les lampes InstantFit fonctionnent avec un large éventail de ballasts et de pilotes à DEL. Seule l'option InstantFit procure plus de 15 000 combinaisons de lampe et de ballast offrant un éclairage uniforme, des économies d'énergie et une longue durée de vie. Nos produits MainsFit ont une conception à double embout qui simplifie l'installation et ils sont dotés d'un circuit de sécurité exclusif qui minimise le risque d'électrocution. La taille des lampes varie de 2 pi à 8 pi et les lampes en forme de U offrent une variété de rendements en lumen.

Données du produit

Renseignements généraux	
Culot-Base	G13 [Medium Bi-Pin Fluorescent]
Durée de vie nominale	50 000 h
Cycle de commutation	50 000
Lighting Technology	LED
Conformes aux directives EU RoHS.	Oui

Données techniques sur l'éclairage	
Code de couleur	850 [CCT of 5000K]
Flux lumineux	2 100 lm
Température de couleur proximale (nom.)	5000 K
Constance de la couleur	<6
Indice de rendu des couleurs (IRC)	82
Llmf à la fin de la durée nominale (nom.)	70 %

Fonctionnement et électricité	
Line Frequency	50 to 60 Hz
Fréquence d'entrée	50 à 60 Hz
Consommation	14 W
Courant de la lampe (max.)	240 mA
Courant de la lampe (min.)	130 mA
Temps d'allumage (nom.)	0,5 s
Temps de réchauffement à 60 % du rendement lumineux	0.5 s
Facteur de puissance (fraction)	0.9
Tension (nom.)	120-277, 347 V

Température	
Plage de température ambiante	-20 °C à 45 °C
T boîtier maximum (nom.)	40 °C

Commandes et gradation	
Intensité variable	Gradation sans fil

T8

Mécanique et boîtier	
Longueur du produit	1 200 mm

Approbation et utilisation	
Produit écoénergétique	Oui
Marques d'homologation	Certificat UL Conformité aux directives RoHS Conformité DLC
Certifications énergétiques	DLC Standard

Données de produit	
Nom du produit de la commande	14T8/48-5000 IF 10/1 EasySmart
Nom complet du produit	14T8/48-5000 IF EasySmart 10/1
Code de commande	466482
Numéro de matériau (12 N.C.)	929001281404
Numérateur – Quantité par emballage	1
EAN/CUP - Produit/Boîtier	046677466480
Numérateur – Emballages par boîte extérieure	10
EAN/CUP – Boîte	50046677466485

Schéma dimensionnel

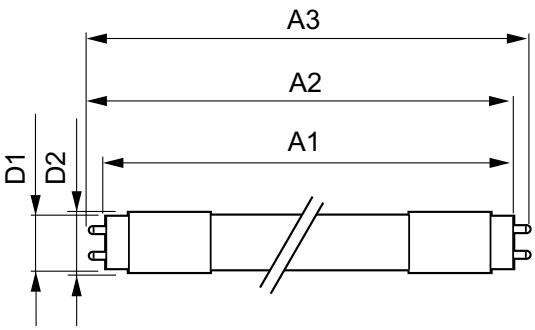

Product	D1	D2	A1	A2	A3
14T8/48-5000 IF 10/1 EasySmart	25,7 mm	26,3 mm	1 198 mm	1 205 mm	1 212 mm

Données photométriques

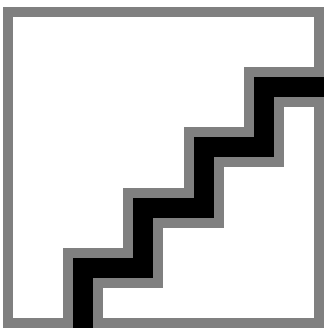

Spectral Power Distribution Colour - 14T8/48-5000 IF 10/1 EasySmart

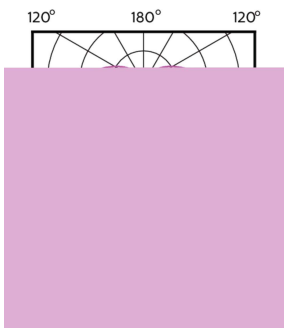

Light Distribution Diagram - 14T8/48-5000 IF 10/1 EasySmart

T8

Données photométriques

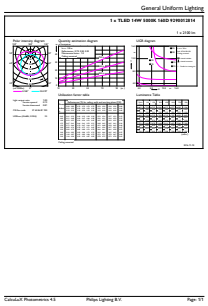

General uniform lighting - 14T8/48-5000 IF 10/1 EasySmart

Durée de vie

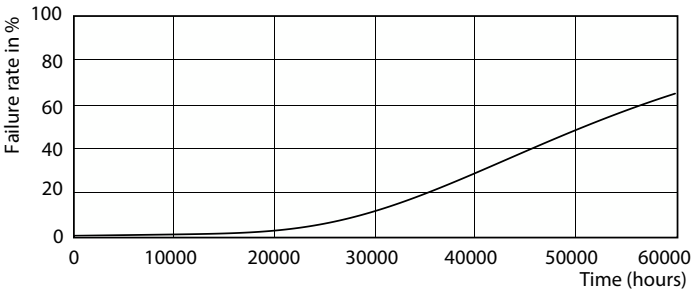

Life Expectancy Diagram - 14T8/48-5000 IF 10/1 EasySmart

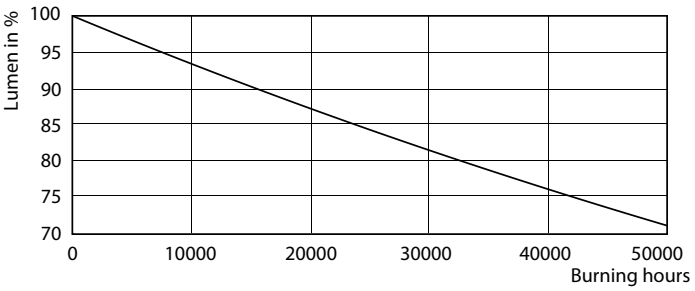

Lumen Maintenance Diagram - 14T8/48-5000 IF 10/1 EasySmart

© 2023 Signify Holding Tous droits réservés. Signify ne fait aucune déclaration ni ne donne aucune garantie quant à l'exactitude et à l'exhaustivité des informations fournies dans les présentes et ne serait être tenu responsable de toute mesure prise sur leur fondement. Les informations présentées dans ce document ne constituent pas une offre commerciale et ne font partie d'aucun devis ni contrat, à moins qu'il n'en soit convenu autrement avec Signify. Philips et l'écusson de Philips sont des marques déposées de Koninklijke Philips N.V.