



MASTER LEDtube InstantFit HF T5

MAS LEDtube HF 1200mm HO 26W 830 T5

A Philips MASTER LEDtube InstantFit T5 integra uma fonte de luz LED ao formato de uma lâmpada fluorescente tradicional. Seu desenho exclusivo cria uma aparência perfeitamente uniforme similar a uma fluorescente tradicional. A Philips MASTER LEDtube InstantFit T5 é ideal para clientes que buscam alta performance em iluminação com economia de energia ao longo do tempo, permitindo rápido retorno sobre investimento.

Dados do produto

| Informações gerais | |
|--------------------------|----------|
| Casquilho | G5 [G5] |
| Vida útil nominal (Nom.) | 50000 h |
| Ciclo de comutação | 50000X |
| B50L70 | 50000 h |

| Dados técnicos de luz | |
|---|---------------------|
| Código da cor | 830 [TCC de 3000K] |
| Ângulo do feixe (Nom.) | 160 ° |
| Fluxo luminoso (Nom.) | 3700 lm |
| Fluxo luminoso (nominal) (Nom.) | 3700 lm |
| Ângulo do feixe nominal | 160 ° |
| Temperatura de cor correlacionada (Nom.) | 3000 K |
| Consistência da cor | <6 |
| Índice de restituição cromática (Nom.) | 83 |
| LLMF no final da vida útil nominal (Nom.) | 70 % |

| Dados elétricos e de operação | |
|-------------------------------|----------------|
| Frequência de entrada | 35000-80000 Hz |

| | |
|--|---------|
| Power (Rated) (Nom) | 26 W |
| Corrente de lâmpada (Máx.) | 700 mA |
| Corrente de lâmpada (Mín.) | 450 mA |
| Tempo de arranque (Nom.) | 0,5 s |
| Tempo de aquecimento até 60% de luz (Nom.) | 0,5 s |
| Tensão (Nom.) | 50-60 V |

| Temperatura | |
|-------------------------------------|--------|
| Temperatura ambiente (Máx.) | 45 °C |
| Temperatura ambiente (Mín.) | -20 °C |
| Temperatura de armazenamento (Máx.) | 65 °C |
| Temperatura de armazenamento (Mín.) | -40 °C |

| Controles e dimerização | |
|-------------------------|-----|
| Regulável | Não |

| Dados mecânicos e de compartimento | |
|------------------------------------|---------|
| Comprimento do produto | 1200 mm |

MASTER LEDtube InstantFit HF T5

Aprovação e aplicação

| | |
|---|---|
| Etiqueta de Eficiência Energética (EEL) | A+ |
| Produto energeticamente eficiente | Yes |
| Marcas de aprovação | RoHS compliance TUV Marca CE KEMA Keur certificate |
| Consumo de energia kWh/1000 h | 31 kWh |

Dados do produto

| | |
|------------------------------|--|
| Código do produto completo | 871869670527800 |
| Nome de produto da encomenda | MAS LEDtube HF 1200mm HO 26W 830 T5 |

| | |
|--|----------------|
| EAN/UPC – Produto | 8718696705278 |
| Código de encomenda | 929001338302 |
| Código de encomenda local | MLETUB-26W-T5S |
| Numerador SAP – Quantidade por embalagem | 1 |
| Numerador SAP – Embalagens por exterior | 10 |
| Nº do material (12NC) | 929001338302 |
| Peso líquido SAP (peça) | 0,155 kg |

Desenho dimensional

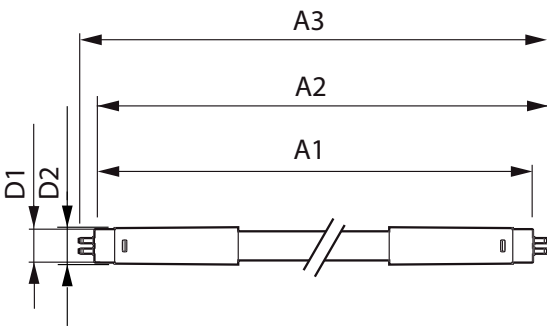

TLED 1200mm 26-49W 3900lm 3000K G5 ND

| Product | D1 | D2 | A1 | A2 | A3 |
|-------------------------------------|---------|-------|-----------|-----------|---------|
| MAS LEDtube HF 1200mm HO 26W 830 T5 | 15,2 mm | 21 mm | 1147,8 mm | 1154,9 mm | 1162 mm |

Dados fotométricos

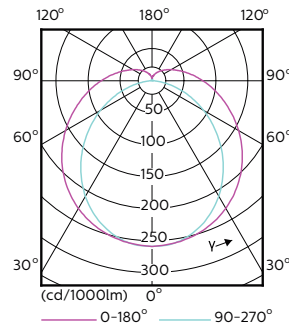
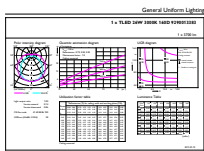

LEDtube 1200mm 26W G5 830 3700lm

MASTER LEDtube InstantFit HF T5

Dados fotométricos

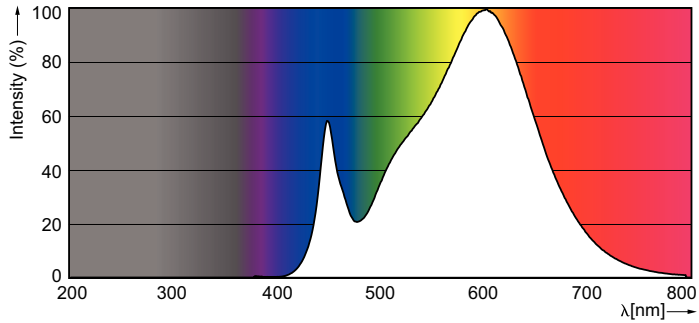

Vida útil

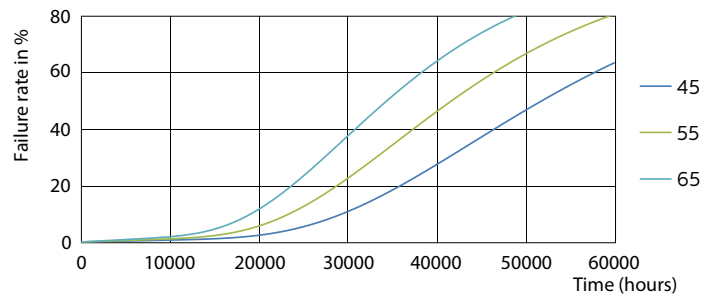
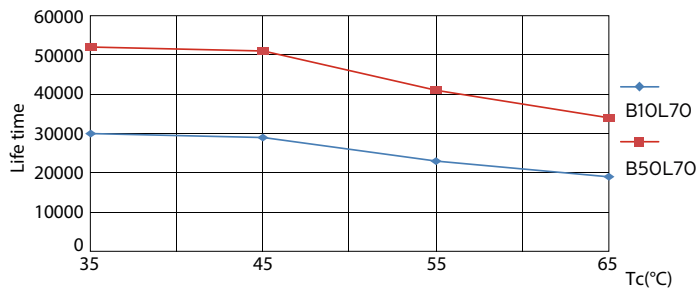
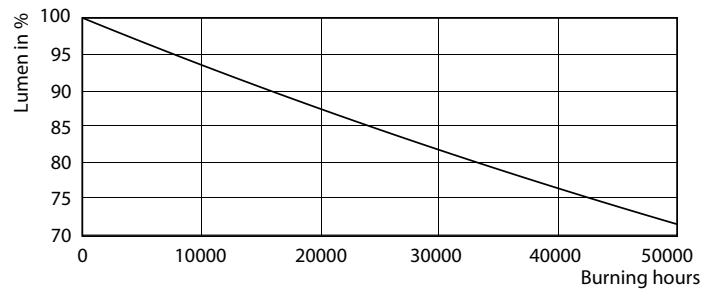
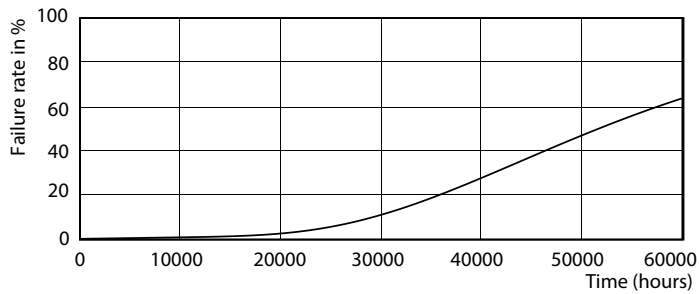

LEDtube 1200mm 26W G5 3900lm

LEDtube 1200mm 26W G5 3900lm

MASTER LEDtube InstantFit HF T5

Vida útil

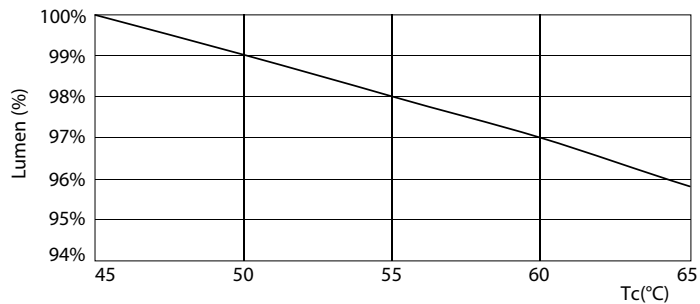

LEDtube 1200mm 26W G5 3900lm

