



MASTER tubo LED InstantFit Equipo electrónico T5

Master LEDtube HF 1200mm HE 16.5W 840 T5

El Tubo Philips MASTER LED InstantFit T5 es una solución LED de alto rendimiento ideal para la sustitución de lámparas fluorescentes T5 con balasto electrónico. Este producto proporciona un efecto de iluminación uniforme para su uso en iluminación general, así como eficiencia energética instantánea que lo hace respetuoso con el medio ambiente. Philips MASTER LEDtube InstantFit T5 es la solución ideal para los clientes que necesitan más flujo luminoso y desean maximizar el valor durante la vida útil. El excepcional ahorro de energía y la mayor vida útil se traducen en buenos tiempos de amortización y ventajas en relación con el coste total de propiedad.

Datos del producto

Información general		Operativos y eléctricos	
Base de casquillo	G5 [G5]	Índice de reproducción cromática -CRI (nom.)	83
Conforme con EU RoHS	Sí	LLMF al fin de vida útil nominal (nom.)	70 %
Vida útil nominal (nom.)	50000 h	Frecuencia de entrada	35000-70000 Hz
Ciclo de conmutación	50000X	Power (Rated) (Nom)	16,5 W
Datos técnicos de la luz		Corriente de lámpara (máx.)	350 mA
Código de color	840 [CCT de 4000 K (841)]	Corriente de lámpara (mín.)	150 mA
Ángulo de haz (nom.)	200 °	Hora de inicio (nom.)	0,5 s
Flujo lumínico (nom.)	2500 lm	Tiempo de calentamiento hasta el 60 % flujo lum. (nom.)	0.5 s
Designación de color	Blanco frío (CW)	Factor de potencia (nom.)	0.9
Temperatura del color con correlación (nom.)	4000 K	Voltaje (nom.)	90-130 V
Eficacia lumínica (nominal) (nom.)	151,00 lm/W		
Consistencia del color	<6		

MASTER tubo LED InstantFit Equipo electrónico T5

Temperatura	
T ambiente (máx.)	45 °C
T ambiente (mín.)	-20 °C
T de almacenamiento (máx.)	65 °C
T de almacenamiento (mín.)	-40 °C
Temperatura máxima (nom.)	65 °C
Controles y regulación	
Regulable	No
Mecánicos y de carcasa	
Material de bombilla	Cristal
Longitud de producto	1200 mm
Aprobación y aplicación	
Etiqueta de eficiencia energética (EEL)	A++
Producto de ahorro de energía	Sí

Certificados disponibles	Marca CE Conformidad con RoHS Certificado KEMA Keur
Consumo energético kWh/1000 h	20 kWh
Datos de producto	
Código de producto completo	871869674331700
Nombre de producto del pedido	Master LEDtube HF 1200mm HE 16.5W 840 T5
EAN/UPC - Producto	8718696743317
Código de pedido	74331700
Cantidad por paquete	1
Numerador SAP - Paquetes por caja exterior	10
Material SAP	929001391102
Peso neto (pieza) SAP	0,159 kg

Plano de dimensiones

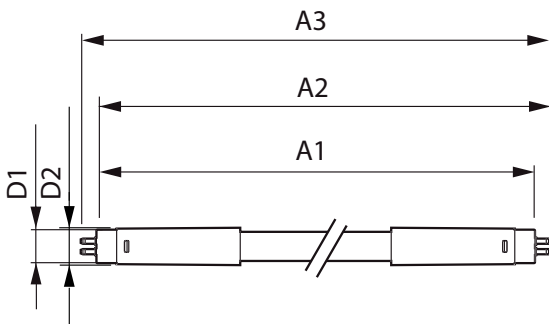

TLED 1200mm 230V14W-28W 2100lm 160D 400

Product	D1	D2	A1	A2	A3
Master LEDtube HF 1200mm HE 16.5W 840 T5	15,5 mm	18,8 mm	1149 mm	1156,1 mm	1163,2 mm

Datos fotométricos

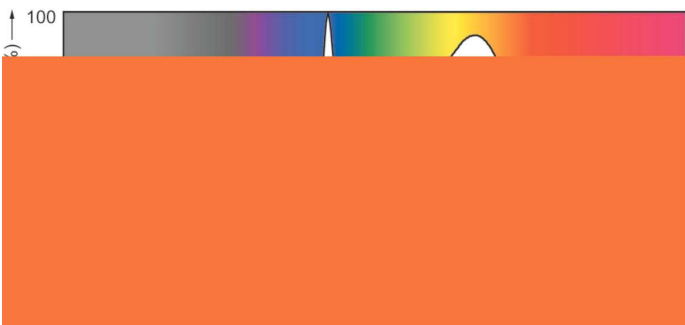

LEDtube 13W G13 2100lm

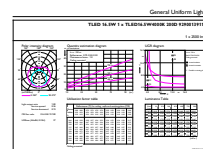

LEDtube 1200mm 16-5W G5 840 2500lm

MASTER tubo LED InstantFit Equipo electrónico T5

Datos fotométricos

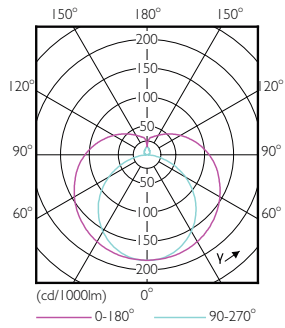

LEDtube 600mm 8W G5 830 1000lm

Vida útil

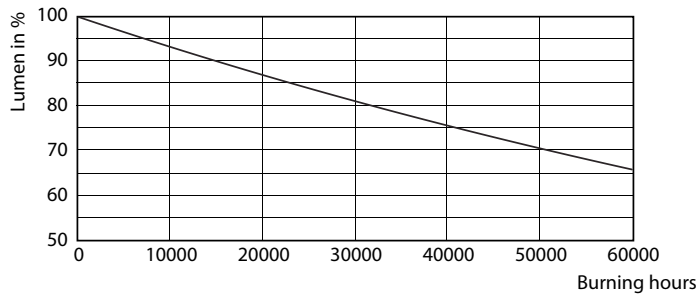

LEDtube 600mm 8W G5 830 1000lm

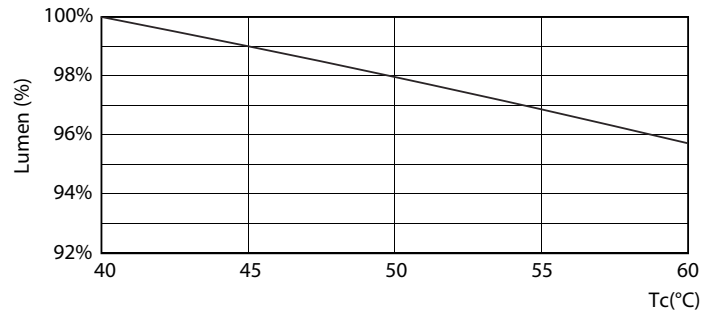

LEDtube 600mm 8W G5 830 1000lm

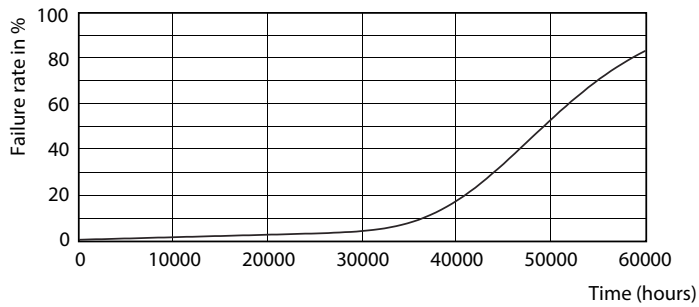

LEDtube 600mm 8W G5 830 1000lm

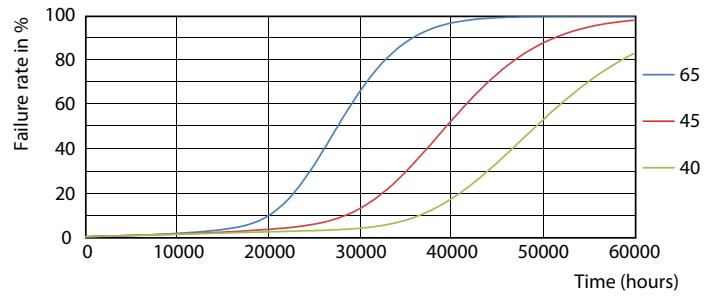

LEDtube 600mm 8W G5 830 1000lm

MASTER tubo LED InstantFit Equipo electrónico T5

Vida útil

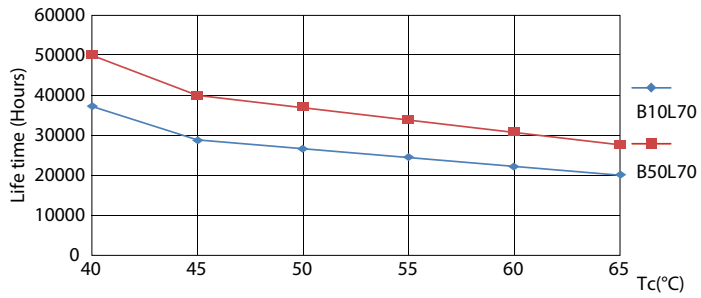

LEDtube 600mm 8W G5 830 1000lm

