

# MASTER LEDtube InstantFit HF

## MASTER LEDtube HF 600mm HO 8W830 T8

O Philips MASTER LEDtube integra uma fonte de luz LED num formato fluorescente tradicional. O seu design único cria um aspeto visual uniforme perfeito que não se distingue do fluorescente tradicional. Este produto representa a solução ideal para iluminação em aplicações de iluminação geral.

### Dados do produto

Informações gerais	
Casquilho	G13 [ Medium Bi-Pin Fluorescent ]
Vida útil nominal (Nom.)	60000 h
Ciclo de comutação	50000X
B50L70	60000 h
Dados técnicos de luminosidade	
Código da cor	830 [ CCT de 3000 K ]
Ângulo do feixe (Nom.)	160 °
Fluxo luminoso (Nom.)	1000 lm
Fluxo luminoso (nominal) (Nom.)	1000 lm
Ângulo do feixe nominal	160 °
Temperatura de cor correlacionada (Nom.)	3000 K
Consistência da cor	<6
Índice de restituição cromática (Nom.)	83
Llmf no final da vida útil nominal (Nom.)	70 %
Dados elétricos e de funcionamento	
Frequência de entrada	20000-80000 Hz
Power (Rated) (Nom)	8 W

Corrente de lâmpada (Máx.)	500 mA
Corrente de lâmpada (Mín.)	150 mA
Tempo de arranque (Nom.)	0,5 s
Tempo de aquecimento até 60% de luz (Nom.)	0,5 s
Fator de potência (Nom.)	0.9
Tensão (Nom.)	20-50 V
Temperatura	
Temperatura ambiente (Máx.)	45 °C
Temperatura ambiente (Mín.)	-20 °C
Temperatura de armazenamento (Máx.)	65 °C
Temperatura de armazenamento (Mín.)	-40 °C
T-máxima na caixa (Nom)	60 °C
Controles e regulação	
Regulável	false
Dados mecânicos e de revestimento	
Comprimento do produto	600 mm

# MASTER LEDtube InstantFit HF

Aprovação e aplicação	
Etiqueta de Eficiência Energética (EEL)	A+
Produto energeticamente eficiente	Sim
Marcas de aprovação	Conformidade com RoHS Marca CE Certificação KEMA Keur
Consumo de energia kWh/1000 h	10 kWh
Dados do produto	
Código do produto completo	871869674353900
Nome de produto da encomenda	MASTER LEDtube HF 600mm HO 8W830 T8

## Avisos e Segurança

- NOTAS: A eficiência energética e a distribuição de luz geral de qualquer instalação que utiliza estas lâmpadas são determinadas pelo design da instalação.

## Desenho dimensional

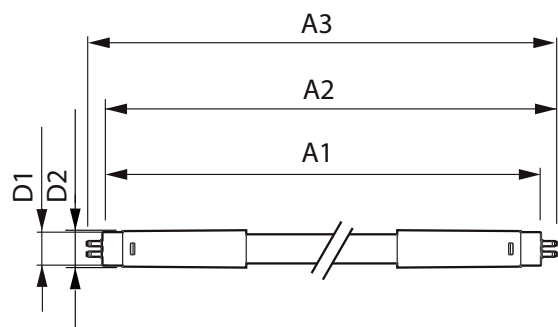

MAS LEDtube HF 600mm 10.5W830 T8

## Dados fotométricos

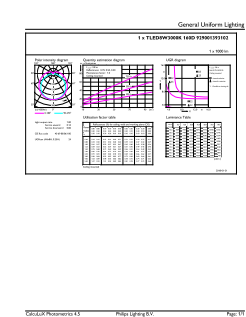

8W G13 830 3000K

8W G13 830 3000K

EAN/UPC – Produto	8718696743539
Código de encomenda	74353900
Numerador – Quantidade por embalagem	1
Numerador – Embalagens por caixa exterior	10
N.º material (12NC)	929001393102
Peso líquido (Peça)	0,160 kg

Product	D1	D2	A1	A2	A3
MASTER LEDtube HF 600mm HO 8W830 T8	25,6 mm	28 mm	588,6 mm	595,7 mm	602,8 mm

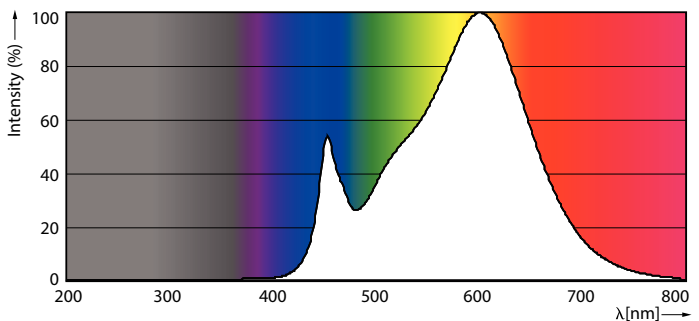

8W G13

8W G13

MASTER LEDtube InstantFit HF

Dados fotométricos

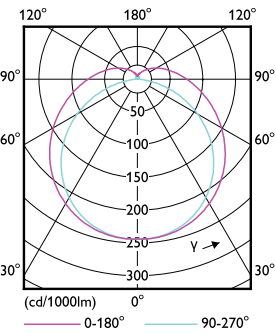

8W G13 830 3000K

Vida útil

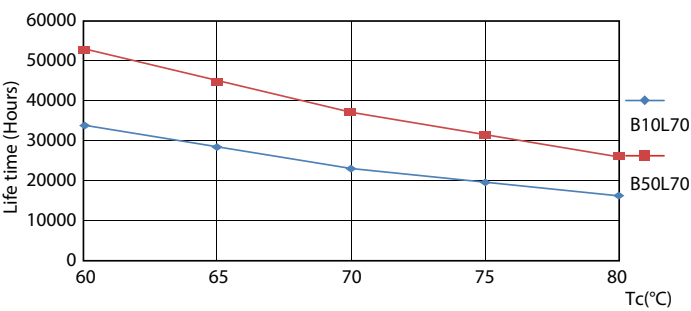

8W G13

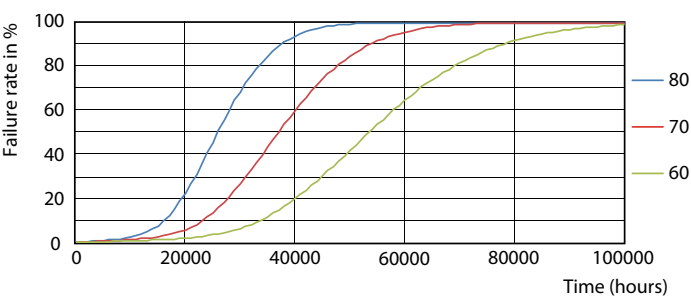

8W G13

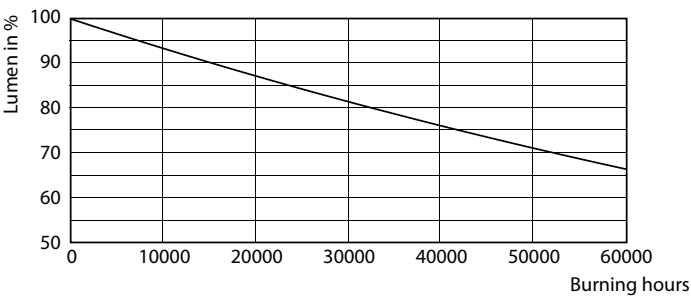

8W G13

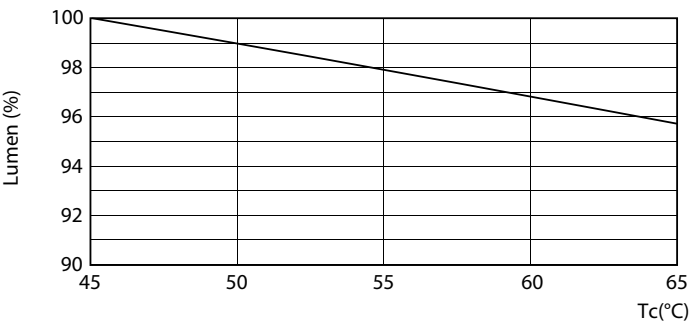

8W G13

## MASTER LEDtube InstantFit HF

### Vida útil

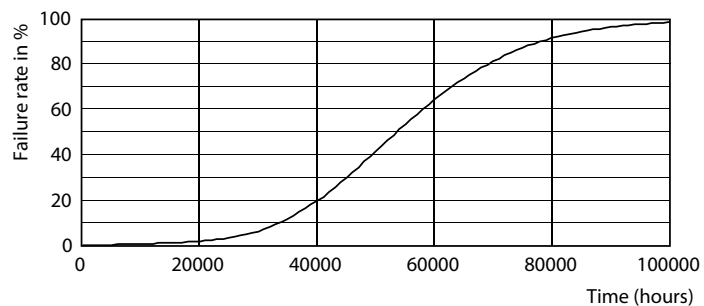

8W G13

