

MASTER LEDtube InstantFit HF

MASTER LEDtube HF 600mm HO 8W840 T8

Philips MASTER LEDtube integrerer en LED-lyskilde i den traditionelle lineære størrelse for lysstofrør. Takket være det unikke design og det ensartede udseende er det umuligt at skelne modellen fra et traditionelt lysstofrør. MASTER LEDtube Performance er den bedste løsning til kunder, der har højere krav til belysning og ønsker at maksimere værdi i forhold til levetid (krav om længste levetid). Størst mulige energibesparelser og lave samlede ejeromkostninger.

Produkt data

Generelle oplysninger	
Sokkel	G13 [Medium Bi-Pin Fluorescent]
Nominel levetid (nom.)	60000 h
Interval mellem tænd/sluk	50000X
B50L70	60000 h
Lysteknisk	
Farvekode	840 [CCT af 4000K]
Spredningsvinkel (nom.)	160 °
Lysstrøm (nom.)	1050 lm
Lysstrøm (nominel) (nom.)	1050 lm
Nominel spredningsvinkel	160 °
Korreleret farvetemperatur (nom.)	4000 K
Farveensartethed	<6
Farvegengivelsesindeks (nom.)	83
LLMF ved den nominelle levetids udløb (nom.)	70 %
Drift og el	
Indgangsfrekvens	20000-80000 Hz

Power (Rated) (Nom)	8 W
Lyskildens strømstyrke (maks.)	500 mA
Lyskildens strømstyrke (min.)	150 mA
Opstarttid (nom.)	0,5 s
Opvarmningstid til 60 % lysudbytte (nom.)	0.5 s
Effektfaktor (nom.)	0.9
Spænding (nom.)	20-50 V

Temperatur

T-omgivelsestemperatur (maks.)	45 °C
T-omgivelsestemperatur (min.)	-20 °C
T-lagring (maks.)	65 °C
T-lagring (min.)	-40 °C
T-kappe, maks. (nom.)	60 °C

Lysstyringssystemer og dæmpning

Dæmpbar	Nej
---------	-----

MASTER LEDtube InstantFit HF

Mekanik og armaturhus	
Produktlængde	600 mm
Godkendelse og anvendelsesområde	
Energimærket (EEL)	A+
Energibesparende produkt	Yes
Godkendelser	RoHS compliance TUV CE mærkning KEMA Keur certificate
Energiforbrug kWh/1000 t.	10 kWh
Produktdata	
Fuldstændig produktkode	871869674355300

Ordreproduktnavn	MASTER LEDtube HF 600mm HO 8W840 T8
EAN/UPC – produkt	8718696743553
Ordrekode	74355300
Lokal ordrekode	2057809375
Tæller – antal pr. pakke	1
Tæller – antal pakker pr. kasse (udvendig emballage)	10
SAP-materiale	929001393202
Nettovægt (stykke)	0,160 kg

Advarsler og sikkerhed

- BEMÆRKNINGER: Den samlede energieffektivitet og lysfordeling af hvilken som helst installation, der benytter disse armaturer, er bestemt af installationsdesignet.

Målskitse

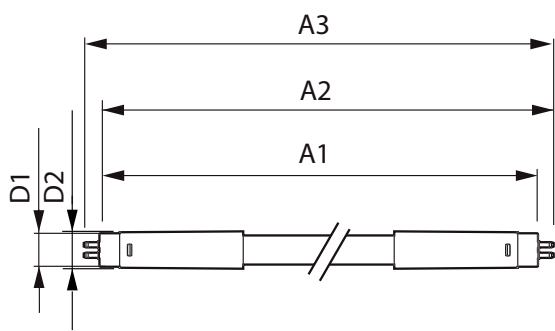

MAS LEDtube HF 600mm 10.5W840 T8

Product	D1	D2	A1	A2	A3
MASTER LEDtube HF 600mm HO 8W840 T8	25,6 mm	28 mm	588,6 mm	595,7 mm	602,8 mm

Fotometriske data

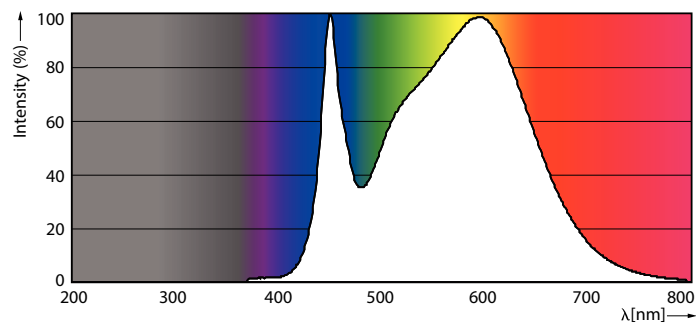

8W G13

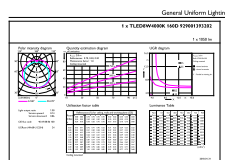

8W G13 840 4000K

MASTER LEDtube InstantFit HF

Fotometriske data

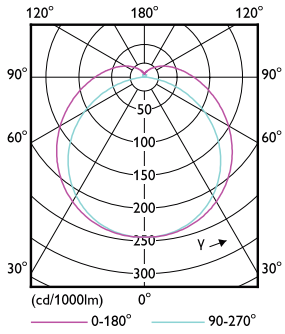

8W G13 830 3000K

Levetid

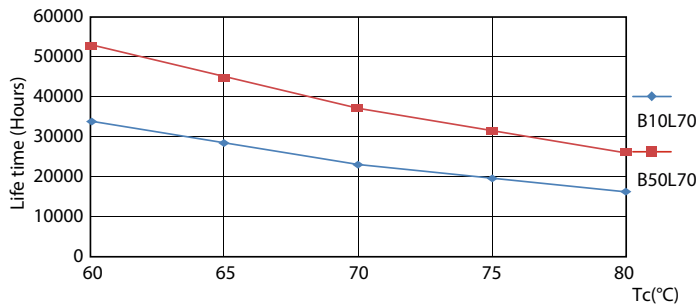

8W G13

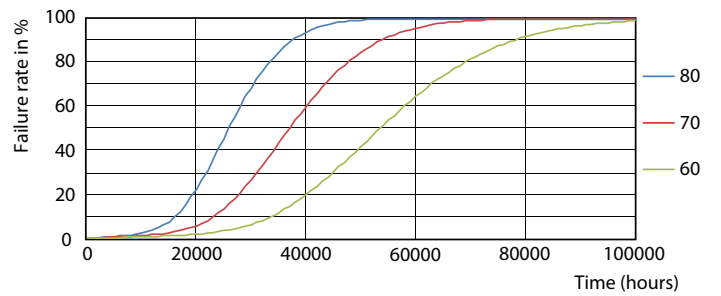

8W G13

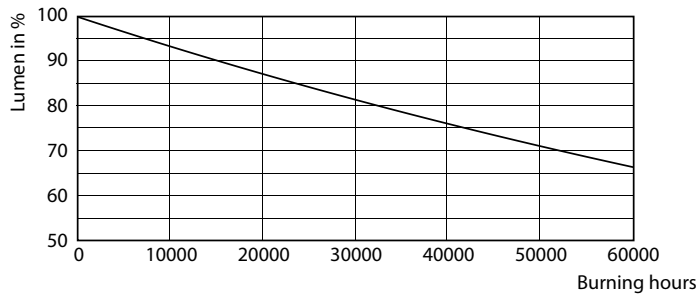

8W G13

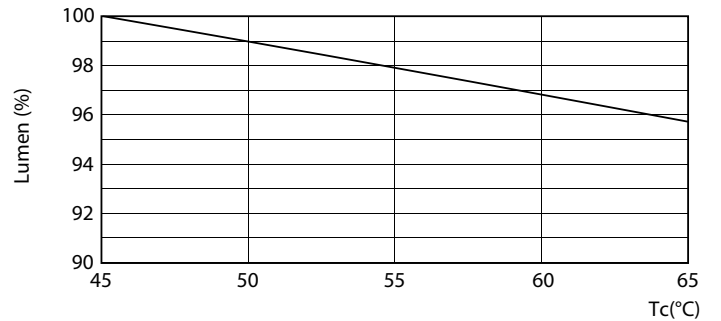

8W G13

MASTER LEDtube InstantFit HF

Levetid

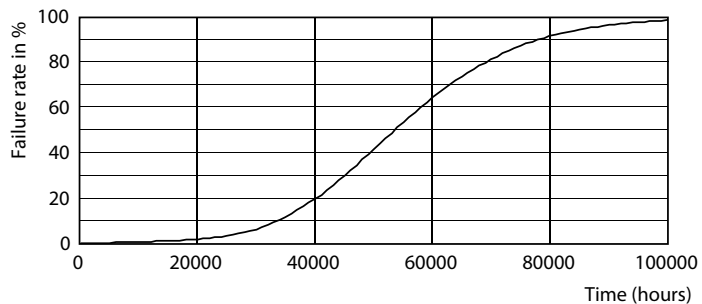

8W G13

