



MASTER LEDtube InstantFit HF

MASTER LEDtube HF 1050mm UO 17W840 T8

O Philips MASTER LEDtube integra uma fonte de luz LED num formato fluorescente tradicional. O seu design único cria um aspeto visual uniforme perfeito que não se distingue do fluorescente tradicional. Este produto representa a solução ideal para iluminação em aplicações de iluminação geral.

Dados do produto

Informações gerais	
Casquilho	G13 [Medium Bi-Pin Fluorescent]
Marca RoHS	ROHS
Vida útil nominal (Nom.)	50000 h
Ciclo de comutação	50000X
B50L70	50000 h

Dados técnicos de luminosidade	
Código da cor	840 [CCT de 4000 K (841)]
Ângulo do feixe (Nom.)	160 °
Fluxo luminoso (Nom.)	2600 lm
Fluxo luminoso (nominal) (Nom.)	2600 lm
Ângulo do feixe nominal	160 °
Temperatura de cor correlacionada (Nom.)	4000 K
Consistência da cor	<6
Índice de restituição cromática (Nom.)	82
Llmf no final da vida útil nominal (Nom.)	70 %

Dados elétricos e de funcionamento	
Power (Rated) (Nom)	17 W

Corrente de lâmpada (Máx.)	700 mA
Corrente de lâmpada (Mín.)	300 mA
Tempo de arranque (Nom.)	0,5 s
Tempo de aquecimento até 60% de luz (Nom.)	0.5 s
Fator de potência (Nom.)	0.9
Tensão (Nom.)	30-80 V

Temperatura	
Temperatura ambiente (Máx.)	45 °C
Temperatura ambiente (Mín.)	-20 °C
Temperatura de armazenamento (Máx.)	65 °C
Temperatura de armazenamento (Mín.)	-40 °C
T-máxima na caixa (Nom)	55 °C

Controles e regulação	
Regulável	false

Dados mecânicos e de revestimento	
Comprimento do produto	1100 mm

MASTER LEDtube InstantFit HF

Aprovação e aplicação	
Etiqueta de Eficiência Energética (EEL)	A++
Produto energeticamente eficiente	Sim
Marcas de aprovação	Marca CE Conformidade com RoHS Certificação KEMA Keur
Consumo de energia kWh/1000 h	21 kWh
Dados do produto	
Código do produto completo	871869681028600
Nome de produto da encomenda	MASTER LEDtube HF 1050mm UO 17W840 T8

Avisos e Segurança

- NOTAS: A eficiência energética e a distribuição de luz geral de qualquer instalação que utiliza estas lâmpadas são determinadas pelo design da instalação.

Desenho dimensional

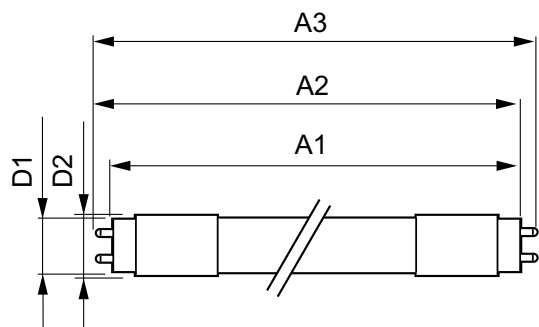

TLED Master HF HO 3.5ft 2600lm EU

Dados fotométricos

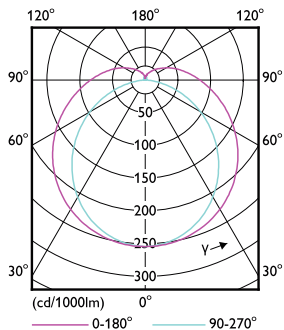

LEDtube MAS HF 17W G13 840 16D ND

EAN/UPC – Produto	8718696810286
Código de encomenda	81028600
Numerador – Quantidade por embalagem	1
Numerador – Embalagens por caixa exterior	10
N.º material (12NC)	929001834302
Peso líquido (Peça)	0,228 kg

Product	D1	D2	A1	A2	A3
MASTER LEDtube HF 1050mm UO 17W840 T8	27,9 mm	28 mm	1047 mm	1052,9 mm	1061,2 mm

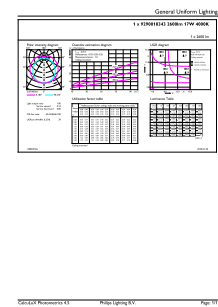

LEDtube MAS HF 17W G13 840 16D ND

MASTER LEDtube InstantFit HF

Dados fotométricos

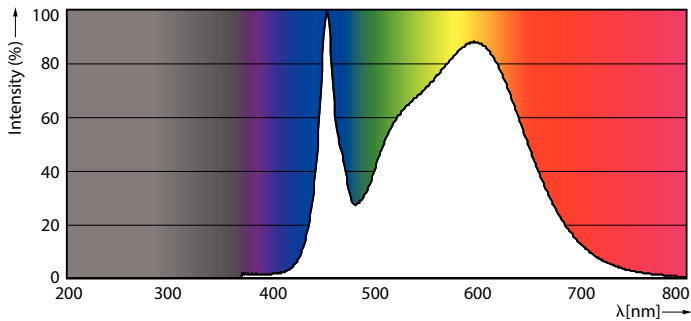

LEDtube MAS HF 17W G13 840 16D ND

Vida útil

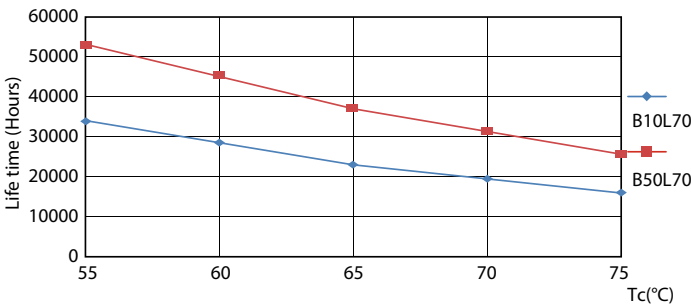

LEDtube MAS HF 17W G13 840 16D ND

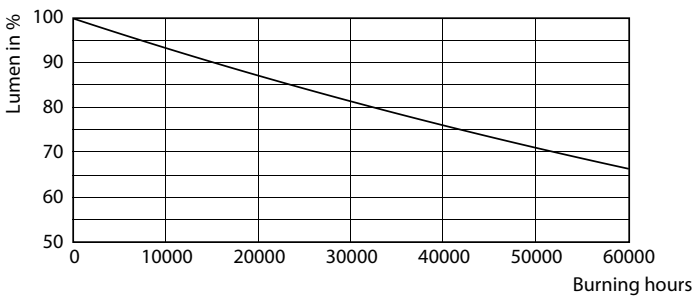

LEDtube MAS HF 17W G13 840 16D ND

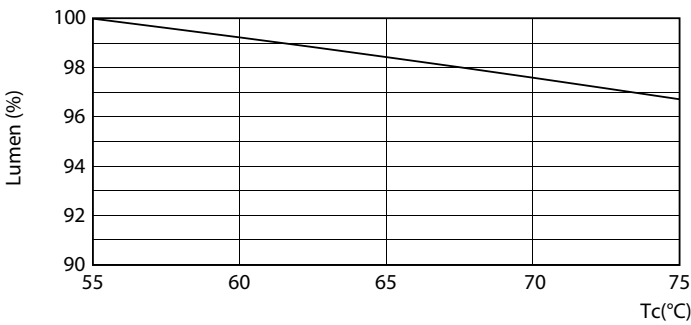

LEDtube MAS HF 17W G13 840 16D ND

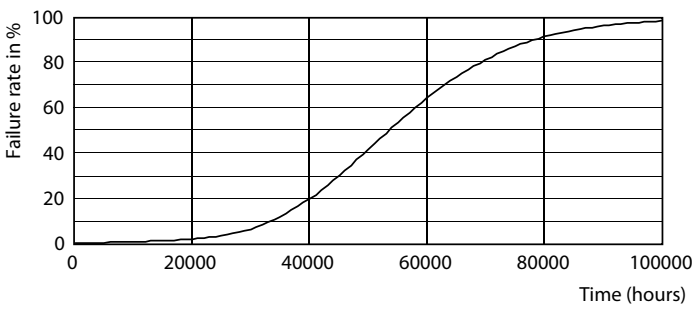

LEDtube MAS HF 17W G13 840 16D ND

MASTER LEDtube InstantFit HF

Vida útil

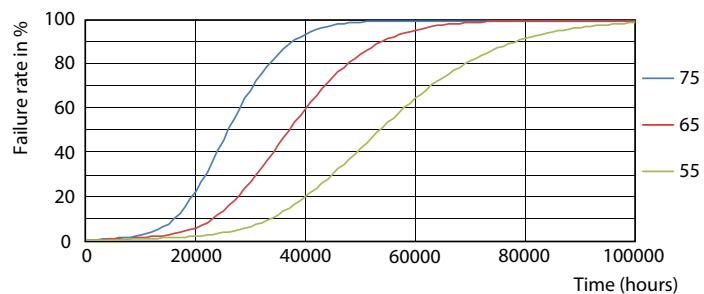

LEDtube MAS HF 17W G13 840 16D ND

